ORGANIGRAMA DE LA ADMINISTRACIÓN PÚBLICA MUNICIPAL DE TENANCINGO, ESTADO DE MÉXICO 2022-2024

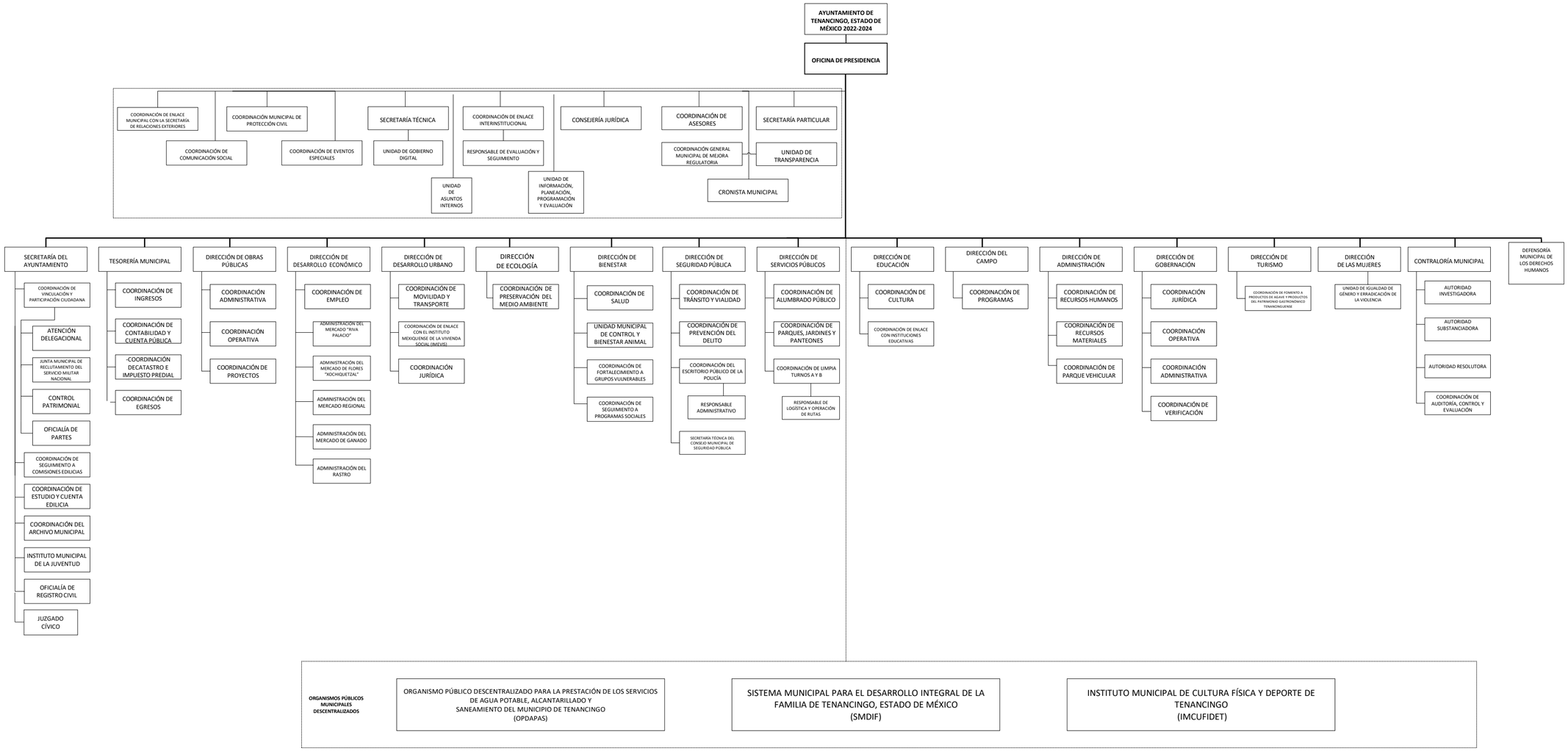

GOBIERNO MUNICIPAL DE TENANCINGO, ESTADO DE MÉXICO, DE FECHA 05 DE FEBRERO DE 2024.